

febiEXAKT



Achsschenkel für ABS

febi Nr. 19100

Vergl. Nr. 655 332 02 01

passend für
Mercedes-Benz



>> PROBLEM:

Der ABS-Ring schleift an dem Achsschenkel in der Höhe des ABS-Sensors. Bei vorgeschrittenem Materialverschleiß des Rings kann der Sensor das ABS-Signal nicht mehr ordnungsgemäß messen.

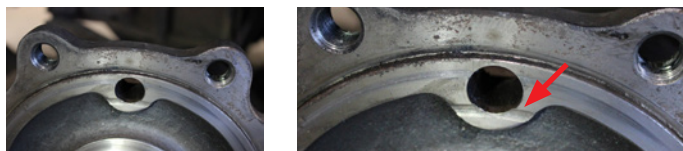

>> URSACHE:

Seitens OE war bei der ersten Version ein zu geringer Abstand zwischen Achsschenkel und ABS-Ring vorgesehen. Deshalb hat der ABS-Ring während der Fahrt an dem Achsschenkel geschliffen.

Aufgrund der auftretenden Probleme gab es eine technische Anpassung. Die Originalnummer wurde dabei jedoch nicht geändert, so dass zwischen der alten und neuen Version nicht unterschieden werden kann.

>> LÖSUNG:

febi bilstein liefert die in der hauseigenen Fertigung bearbeitete neue Ausführung unter der febi Nummer 19100. Als Alternative für Fahrzeuge ohne ABS-System wird weiterhin die alte Ausführung des Achsschenkels unter der febi Sonder-Nummer 81555 angeboten.



febi Nr. 19100

febi Nr. 81555