ETRIER RENAULT 14 AVD

Echange Standard

Code Carcasse : 35

FETAET

3599771615393

DONNEES TECHNIQUES

Côté d'assemblage	**Essieu avant droit**
Type d'étrier de frein	**Étrier flottant**
Type d'étrier de frein	**Étrier de frein (1-pistons)**
Montage d'origine	**BENDIX**
pour epaisseur de disque de frein [mm]	**10 mm**
Numéro d'article en paire	**ET9997**
Diamètre du piston [mm]	**48 mm**

PHOTOS

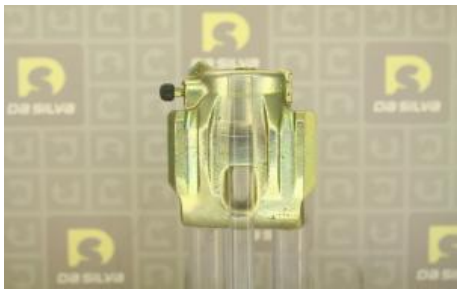

Avant montage, comparez la pièce reçue à celle d'origine afin de vérifier que la bonne pièce a été choisie et peut être montée sur le véhicule. Le non-respect de cette consigne ou des instructions de montage annule la garantie.

CITROËN		
LNA - 0.6	33 ch	11.1976 > 07.1979
	34 ch	07.1982 > 04.1985
	35 ch	11.1978 > 07.1986

PEUGEOT		
104 - 0.9	46 ch	10.1972 > 10.1979
	45 ch	10.1979 > 10.1983
104 - 1.0	44 ch	09.1983 > 06.1988
104 - 1.1	57 ch	07.1976 > 08.1982
	66 ch	09.1978 > 09.1979
104 - 1.2	57 ch	08.1979 > 06.1983
104 - 1.4	72 ch	08.1979 > 06.1983
104 Coupe - 0.9	45 ch	09.1973 > 10.1983
104 Coupe - 1.1	67 ch	08.1975 > 06.1980
	50 ch	08.1979 > 06.1988
	57 ch	08.1979 > 06.1983
	66 ch	09.1973 > 09.1979
104 Coupe - 1.4	72 ch	08.1979 > 06.1984
304 (_04M_) - 1.3 GL	65 ch	09.1972 > 10.1979
304 (_04M_) - 1.4 D	45 ch	10.1976 > 10.1979
304 Break (_04D_) - 1.1	58 ch	10.1976 > 10.1980
304 Break (_04D_) - 1.3	65 ch	09.1970 > 10.1980
304 Break (_04D_) - 1.4 D	45 ch	10.1976 > 10.1979
305 (71-82) (581A) - 1.3	60 ch	11.1977 > 09.1982
305 (71-82) (581A) - 1.5	73 ch	11.1979 > 09.1982
	88 ch	05.1980 > 09.1982
305 (71-82) (581A) - 1.5 Diesel	49 ch	11.1977 > 09.1982

RENAULT		
FUEGO (136_) - 1.6 TS/GTS	97 ch	10.1980 > 10.1985
FUEGO (136_) - 2.0 TX/GTX	110 ch	10.1980 > 10.1985
14 (121_) - 1.2	57 ch	05.1976 > 01.1980
	58 ch	01.1980 > 12.1983
14 (121_) - 1.4	60 ch	12.1981 > 12.1983
	71 ch	09.1979 > 06.1983
18 (134_) - 1.4	64 ch	04.1978 > 07.1986
18 (134_) - 1.6 TS	97 ch	05.1982 > 07.1986
18 (134_) - 1.6 Turbo	109 ch	10.1980 > 09.1982
18 (134_) - 2.0	105 ch	05.1982 > 07.1986
18 (134_) - 2.1 TD	88 ch	11.1981 > 07.1986
18 Break (135_) - 1.4	64 ch	05.1979 > 07.1986
18 Break (135_) - 1.6 Turbo	109 ch	09.1982 > 07.1986
18 Break (135_) - 1.6 TS	97 ch	05.1982 > 07.1986
18 Break (135_) - 2.0 4x4	104 ch	05.1983 > 12.1986
18 Break (135_) - 2.0	105 ch	10.1981 > 07.1986
20 (127_) - 1.6	97 ch	05.1977 > 12.1983
20 (127_) - 2.0	103 ch	10.1980 > 12.1983
20 (127_) - 2.1 Diesel	64 ch	10.1980 > 12.1983

TALBOT		
SAMBA (51A) - 1.2 Rallye	88 ch	01.1983 > 10.1986

TALBOT		
SAMBA (51A) - 1.4	60 ch	06.1983 > 10.1986
	72 ch	01.1981 > 06.1986
SAMBA (51A) - 1.4 Rallye	79 ch	01.1983 > 10.1986
SAMBA Cabriolet (51E) - 1.4	79 ch	01.1981 > 06.1986